ÜBER
CCL

Die CCL Design Stuttgart GmbH ist Spezialist im Bereich der Produktkennzeichnung für Automotiv, Industrie und Elektronik. Für unsere Kunden entwickeln, produzieren und vertreiben wir Selbstklebeetiketten in den unterschiedlichsten Formen, Farben und Ausführungen. Am Standort Nufringen, mit rund 100 Mitarbeitern, bieten wir seit vielen Jahren ein modernes und erfolgreiches Ausbildungskonzept.

WAS BIETEN
WIR DIR

- **Fahrtkosten und Essensgeldzuschüsse**
- **Weihnachtsgeld und Urlaubsgeld**
- **Seminare und Weiterbildungsmaßnahmen**
- **Flexible Arbeitszeiten**
- **Gute Verkehrsanbindung**
- **Moderne Arbeitsplätze**
- **Attraktive Pausenräumlichkeiten (Kantine, Dachterrasse)**
- **Sportliche Aktivitäten (Tischtennis, Fitnessstudio)**

EINFACH
BEWERBEN

Wenn wir Dein Interesse geweckt haben und Du dich gerne bei uns für eine Ausbildung oder ein Praktikum bewerben möchtest, dann sende Deine vollständigen Bewerbungsunterlagen bestehend aus

- **Anschreiben**
- **Lebenslauf**
- **Schulzeugnisse** (die letzten beiden Schuljahre)

an unsere Personalabteilung:
STUjob@ccl-design-stuttgart.com

CCL Design
Stuttgart GmbH

z. Hd. Herr Ralph Siegmund
Carl-Benz-Straße 4
71154 Nufringen

Telefon: +49 7032 9561 - 0
eMail: STUJob@ccl-design-stuttgart.com

www.ccl-design-stuttgart.com

WIR SUCHEN DICH

FACHINFORMATIKER – SYSTEMINTEGRATION (M/W/D)

AUSBILDUNG

ABLAUF
DER AUSBILDUNG

Während Deiner Ausbildung als Fachinformatiker für Systemintegration dreht sich alles um IT-Systeme. Du planst und realisierst komplexe IT-Lösungen durch Integration von geeigneten Hard- und Softwarekomponenten. Außerdem bist Du Ansprechpartner für unsere Mitarbeiter der verschiedenen Abteilungen bei technischen Fragen und Problemen.

BEREICH IT:

- Umfangreicher Einsatz im Fachbereich EDV
- Installation, Einrichtung und Administration von physikalischen und virtuellen IT-Systemen
- Analysieren und Beheben von Fehlern bei Auftreten von Störungen
- Support am Arbeitsplatz vor Ort, telefonisch sowie remote
- Mitarbeit bei IT-Projekten
- Erstellen von Systemdokumentationen

EINBLICKE:

- Einkauf
- Vertrieb
- Marketing

DAS SOLLTEST DU
MITBRINGEN

- **Mittlerer Schulabschluss, Abitur oder Fachabitur**
- **Interesse an Software, Hardware und Technik allgemein**
- **Bereitschaft dich in neue Themen einzuarbeiten**
- **Selbständiges und gewissenhaftes Arbeiten**
- **Freundliches und aufgeschlossenes Auftreten**
- **Teamfähigkeit, Zuverlässigkeit und Kommunikationsfähigkeit**

DAUER &
INFOS

- **Die Ausbildungsdauer beträgt 3 Jahre.**
- **Ausbildungsverkürzung möglich**
- **Zwischenprüfung nach 1,5 Jahren**
- **Berufsschule Sindelfingen, Blockunterricht**
- **Ausbildungsort Nufringen**

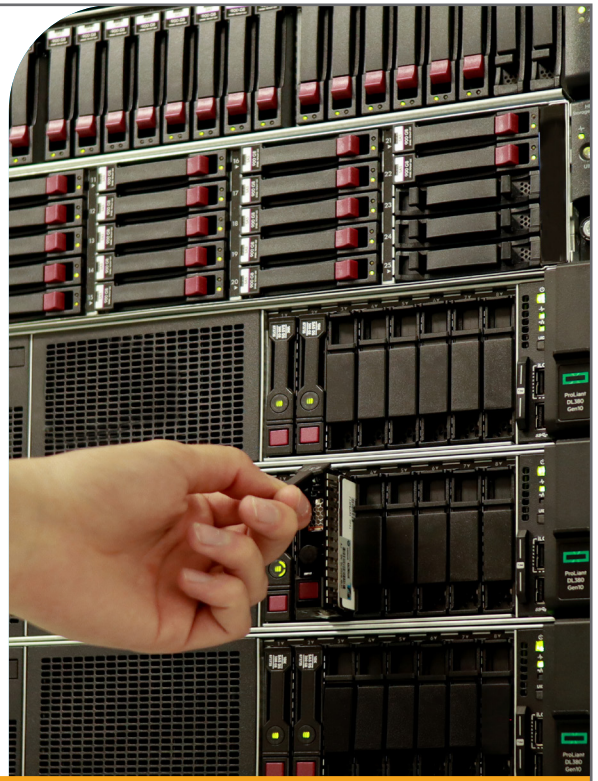

FÜR DIE ZUKUNFT
AUSGEBILDET

Industriekauffrau im 2. Lehrjahr

„Ich habe mich für CCL Design Stuttgart entschieden, weil mir hier eine abwechslungsreiche Ausbildung geboten wird. Ich kann in allen Abteilungen Erfahrung sammeln und effektiv mitarbeiten. Schon als Auszubildende bekomme ich die Chance Verantwortung zu übernehmen. Es gibt hier eine angenehme Arbeitsatmosphäre und durch meine Kollegen lerne ich schnell neue Aufgaben.“